



Firma
Digital

Firmado digitalmente por TICONA
GORDILLO Lucio Armando FAU
20131370301 soft
Motivo: Soy el autor del documento
Fecha: 06.06.2024 17:50:14 -05:00

Puno, 06 de Junio del 2024

OFICIO N° 001862-2024-MP-FN-ADMDFPUNO

Sr(a).

GERMAN APAZA PARICAHUA

Presidente de la Junta de Fiscales Superiores del DF Puno

Presente. -

Asunto : Remite estadísticas de casos de violencia familiar.

Referencia : PROVEIDO N° 001973-2024-MP-FN-PJFS PUNO (30MAY2024)

Expediente : MUPDFP20240005478

Tengo el agrado de dirigirme a usted, para saludarlo cordialmente y en atención al documento de la referencia, por medio el cual solicita el reporte de denuncias registradas de violencia contra la mujer y los integrantes del grupo familiar de enero del presente año a la actualidad.

Al respecto, adjunto se remite información solicitada, todo ello conforme datos registrados en el Sistema de Gestión Fiscal (SGF), correspondiente al periodo del 01-01-2024 al 13-05-2024. Lo que remito a folios (06), para su conocimiento y fines consiguientes.

Sin otro particular, hago propicia la ocasión para expresarle mi mayor consideración.

Atentamente,

LUCIO ARMANDO TICONA GORDILLO
ADMINISTRACION DEL DISTRITO FISCAL PUNO

CC:

LTG
R.7940



Casos de violencia contra la mujer y los integrantes del grupo familiar (por edades)

Tabla 1.

Casos denunciados tipificados en los artículos 121 – B y 122 – B por distrito

DISTRITO	CASOS
JULIACA	1,332
PUNO	895
ILAVE	196
DESGUADERO	151
SAN MIGUEL	135
AZANGARO	115
JULI	87
YUNGUYO	81
AYAVIRI	75
MACUSANI	73
HUANCANE	71
PUTINA	58
ZEPITA	48
SANDIA	47
ASILLO	30
VILQUE CHICO	30
POMATA	29
ANANEA	26
CRUCERO	25
TARACO	23
SAN ANTON	22
CARACOTO	21
ACORA	20
QUILCAPUNCU	19
MOHO	18
CABANILLAS	15
LAMPA	15
KELLUYO	14
PLATERIA	13
HUACULLANI	12
PUSI	11
SAN PEDRO DE PUTINA PUNCO	11
MAÑAZO	9
ARAPA	8
CABANA	8
CABANILLA	8
CONIMA	8
JOSE DOMINGO CHOQUEHUANCA	8
NUÑO	8
ALTO INAMBARI	7
CHUPA	7
PISACOMA	7
COASA	6
OLLACHEA	6



ROSASPATA	6
SAN GABAN	6
YANAHUAYA	6
CUYOCUYO	5
LIMBANI	5
MUÑANI	5
PAUCARCOLLA	5
SANTA ROSA	5
CAPACHICA	4
COATA	4
SAN JUAN DEL ORO	4
SANTA LUCIA	4
TIQUILLACA	4
Otros	50
Total general	3,921

Nota. Con información registrada en el SGF

Figura 1.

Grupos etarios de los agraviados por casos tipificados en los artículos 121 – B y 122 – B

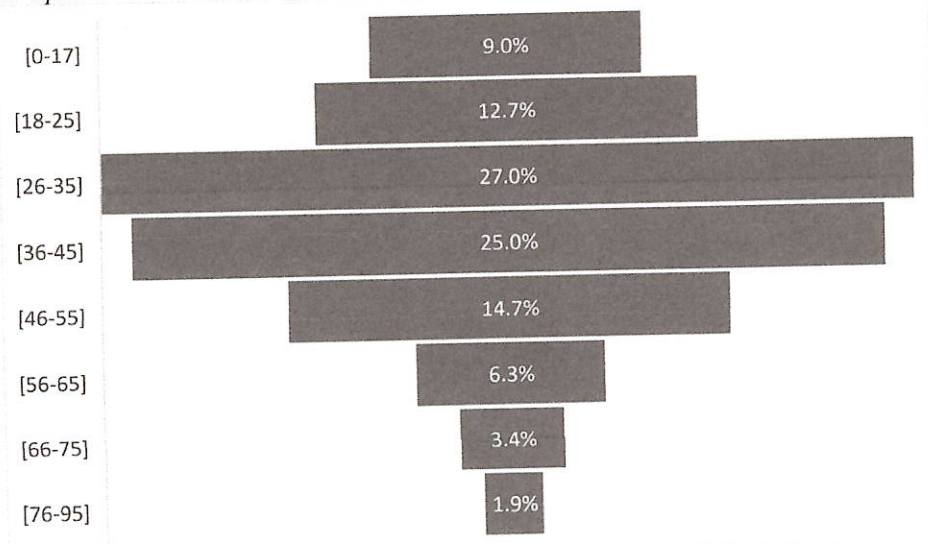

Nota. Con datos del SGF



Figura 2.

Género de los agraviados por casos tipificados en los artículos 121 – B y 122 – B

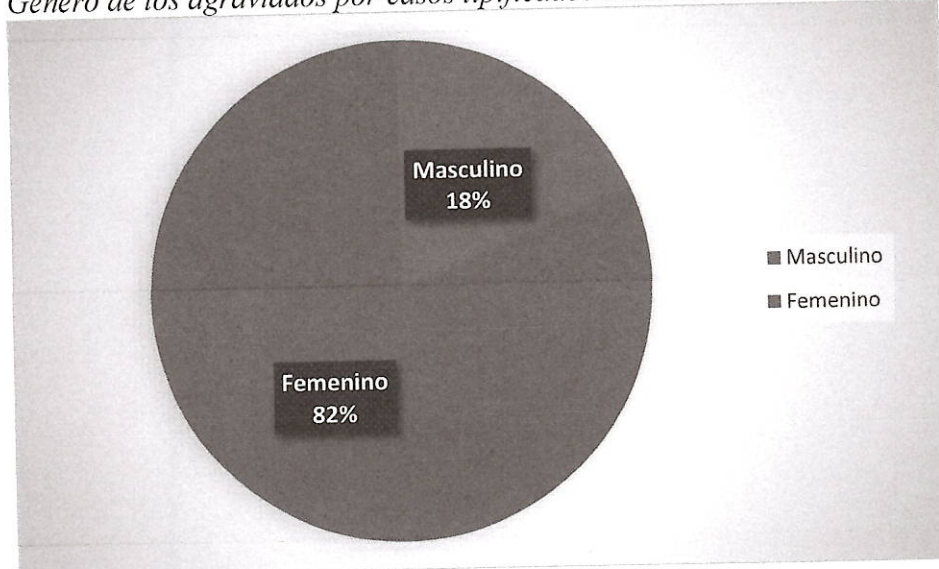

Nota. Con datos del SGF

Reporte de casos de actos contra el pudor

Tabla 2.

Casos denunciados por delitos tipificados en el Artículo 183 del Código Penal

Distrito	Casos
PUNO	2
SAN MIGUEL	2
ANANEA	1
COPANI	1
HUANCANE	1
JULIACA	1
LAMPA	1
MOHO	1
Total general	10

Nota. Con datos del SGF

Reporte de casos de feminicidio

Tabla 3.

Casos denunciados por delitos tipificados en el Artículo 108 – B del Código Penal

Distrito	Casos
TARACO	1
JULIACA	1
SAN MIGUEL	1
Total	3

Nota. Con datos del SGF



Reporte de casos de violación sexual

Tabla 4.

Casos denunciados por delitos tipificados en el Artículo 170 al 175 del Código Penal

Distrito	Casos
JULIACA	70
PUNO	38
ILAVE	14
AZANGARO	12
AYAVIRI	10
YUNGUYO	6
MACUSANI	5
POMATA	4
SANDIA	4
ACORA	3
NUÑO A	3
ANANEA	2
ARAPA	2
CARACOTO	2
COASA	2
JULI	2
LAMPA	2
OLLACHEA	2
PUCARA	2
SAN MIGUEL	2
ALTO INAMBARI	1
ASILLO	1
CABANILLA	1
CHUPA	1
CONIMA	1
CRUCERO	1
DESGUADERO	1
HUANCANE	1
INCHUPALLA	1
MACARI	1
ORURILLO	1
PILCUYO	1
POTONI	1
PUSI	1
PUTINA	1
ROSASPATA	1
SAN ANTON	1
SAN GABAN	1
TARACO	1
VILQUE CHICO	1
Total general	207

Nota. Con datos del SGF



Reporte de casos de acoso

Tabla 5.

Casos denunciados por delitos tipificados en el Artículo 176 del Código Penal

Distrito	Casos
JULIACA	36
PUNO	32
DESGUADERO	9
YUNGUYO	8
ZEPITA	5
AZANGARO	4
ACORA	3
AYAVIRI	3
MACUSANI	3
SANDIA	3
LAMPA	2
CABANILLA	1
CARACOTO	1
CHUPA	1
COASA	1
CRUCERO	1
HUANCANE	1
ILAVE	1
JULI	1
KELLUYO	1
NUÑO A	1
POMATA	1
PUCARA	1
SAN PEDRO DE PUTINA PUNCO	1
TARACO	1
VILQUE CHICO	1
Total general	123

Nota. Con datos del SGF



Carga fiscal por fiscalía en trámite (en proceso) y resueltos

Tabla 6.

Carga laboral por fiscalía de casos denunciados por delitos tipificados en los artículos 121 – B y 122 – B

FISCALÍA	EN PROCESO	RESUELTO	TOTAL
1FPF-PUNO	103	57	160
1FPF-SANROMAN	162	94	256
1FPP-AZANGARO	38	27	65
1FPP-COLLAO	25	7	32
1FPPC-PUNO	72	64	136
1FPPC-SROMAN	319	58	377
1FPP-MELGAR	4		4
2FPF-PUNO	118	58	176
2FPF-SANROMAN	198	130	328
2FPPC-AZANGARO	21	17	38
2FPP-COLLAO	20	15	35
2FPPC-PUNO	74	58	132
2FPPC-SROMAN	257	58	315
2FPP-MELGAR	6		6
3FPF-PUNO	66	75	141
FPF-AZANGARO	28	65	93
FPF-CARABAYA	43	14	57
FPF-CHUCUITO	7	9	16
FPF-COLLAO	47	63	110
FPF-HUANCANE	33	31	64
FPF-LAMPA	10	7	17
FPF-MELGAR	30	50	80
FPF-SANDIA	32	20	52
FPF-YUNGUYO	9	41	50
FPM-ACORA	19	9	28
FPM-ANANEA	15	3	18
FPM-DESAGUADERO	101	95	196
FPM-MOHO	5	14	19
FPM-PUTINA	39	21	60
FPP-CARABAYA	31		31
FPP-CHUC.JULI	15	68	83
FPP-HUANCANE	22	20	42
FPP-LAMPA	11	3	14
FPP-SANDIA	16	5	21
FPP-YUNGUYO	20	15	35
Total general	2016	1271	3287

Nota. Con datos del SGF